

**Agenzia delle Entrate
CATASTO FABBRICATI
Ufficio Provinciale di
Roma**

Dichiarazione protocollo n. R. del 22/07/2016

Planimetria di u.i.u. in Comune di Roma

Via Rosellina Balbi

civ.

Identificativi Catastali:

Sezione:

Foglio:

Particella:

Subalterno:

Compilata da:
Massucci Paolo

Iscritto all'albo:
Geometri

Prov. Roma

N. 10090

Scheda n. 1

Scala 1:200

ABITAZIONE

PIANO TERZO INT. 1:2,83

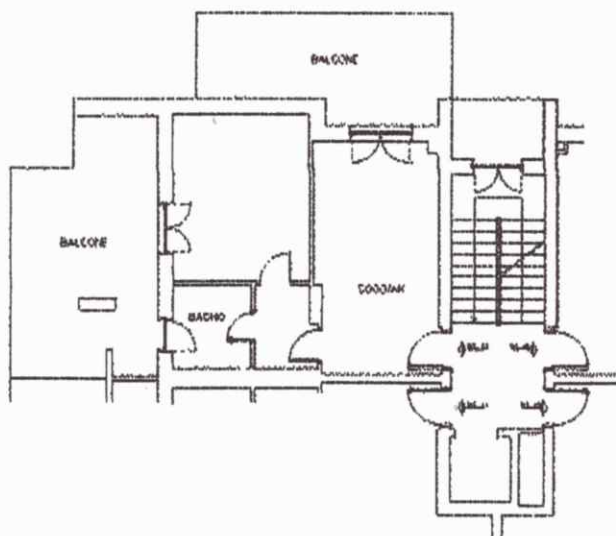

Catasto dei Fabbricati - Situazione al 27/06/2022 - Comune di ROMA(15501) - < Foglio 1 - Particella - Subalterno

Ultima planimetria in atti