

28

Data: 25/05/2017 - n. T271812 - Richiedente: TRVNDR80C20H501V

**Agenzia delle Entrate  
CATASTO FABBRICATI  
Ufficio Provinciale di  
Roma**

|   |                                   |
|---|-----------------------------------|
| Dichiarazione protocollo n. RM0646621del 08/10/2015 |                                   |
| Planimetria di u.i.u. in Comune di Roma             |                                   |
| Via Del Boschetto civ.                              |                                   |
| Identificativi Catastali:                           | Compilata da:<br>Pisanelli Erisio |
| Sezione:  | Iscriitte all'albo:<br>Gecometri  |
| Foglio:   | Prov. Roma                        |
| Particella:   | N. 10303                          |
| Subalterno:   |                                   |

Scheda n. 1 Scala 1:100

### PIANO SECONDO

Abitazione

h = 3,00

ALLEGATO 4<sup>C4</sup>  
AL N. 233  
DI RACCOLTA

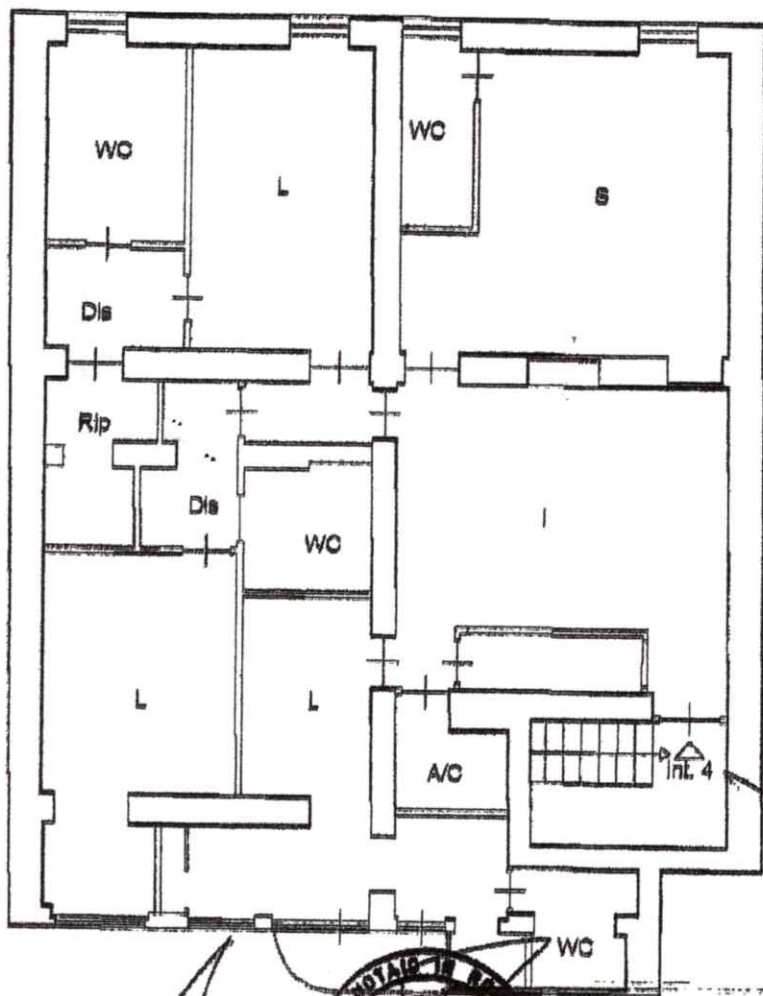

*Allegato 4<sup>C4</sup> al N. 233 di Raccolta*



Catasto dei Fabbricati - Situazione al 25/05/2017 - Comune di ROMA (RM01) - VIA DEL BOSCHETTO n.



**Giovanni Colapinto**  
AGENTE IMMOBILIARE  
R.E.A. 1288381

Via Boschetto, 41/D - 00184 Roma  
Cell. 349 6231622 - Tel. 06 86923653  
pagist.immobiliare@gmail.com